

FORMULÁRIO DE APRESENTAÇÃO DE PROPOSTAS

Nome:

Morada:

Código postal: Localidade:

Freguesia:

Contacto telefónico:

Correio eletrónico:

B.I. / Cartão do Cidadão:

Faixa etária: ☐ 16 e 17 anos ☒ igual ou superior a 18 anos

Relação com o Concelho de Manteigas:

☒ Recenseado ☒ Reside ☒ Natural ☒ Trabalha ☐ Estuda

Tipo de participação : ☒ A título individual ☐ Em representação de um grupo

Localização:

Descrição, fundamentação e orçamentação

Descrição:

Entre a Fonte de São João Batista (futuro Parque Cívico Ambiental), e o Chão da Cale, existe um caminho que merece uma ampliação, permitindo a descoberta desta área ribeirinha, rodeada de minifúndios com uma prática agrícola intensiva, diversificada e sobretudo ecológica. Estamos numa das zonas mais belas de Sameiro pela diversidade das espécies florísticas e faunísticas que constituem este espaço praticamente desconhecido dos visitantes.

Fundamentação:

Este caminho iria permitir a promoção de um território que encerra uma diversidade de evidências geológicas, de um ecossistema ribeirinho, além da promoção de toda uma atividade ligada à prática da pastorícia, sobretudo outrora e felizmente ainda atualmente.

Além da promoção do património natural e antropológico, esta via que manteria as características rurais, permitiria o desenvolvimento de atividades de índole económico com aparecimento de projetos ligados ao turismo em espaço rural, promovendo o desenvolvimento sustentável e o crescimento económico de alguns agregados familiares.

Num concelho envelhecido e progressivamente despovoado esta medida permitiria a fixação de pessoas, contribuiria para o crescimento demográfico e para a renovação de gerações.

Orçamento:

Total das despesas previstas permitindo a consecução do projeto: 25.000,00 €

Identificação dos Anexos

Mapa da situação geográfica do caminho

Caminho para a prática do Turismo em Espaço Rural

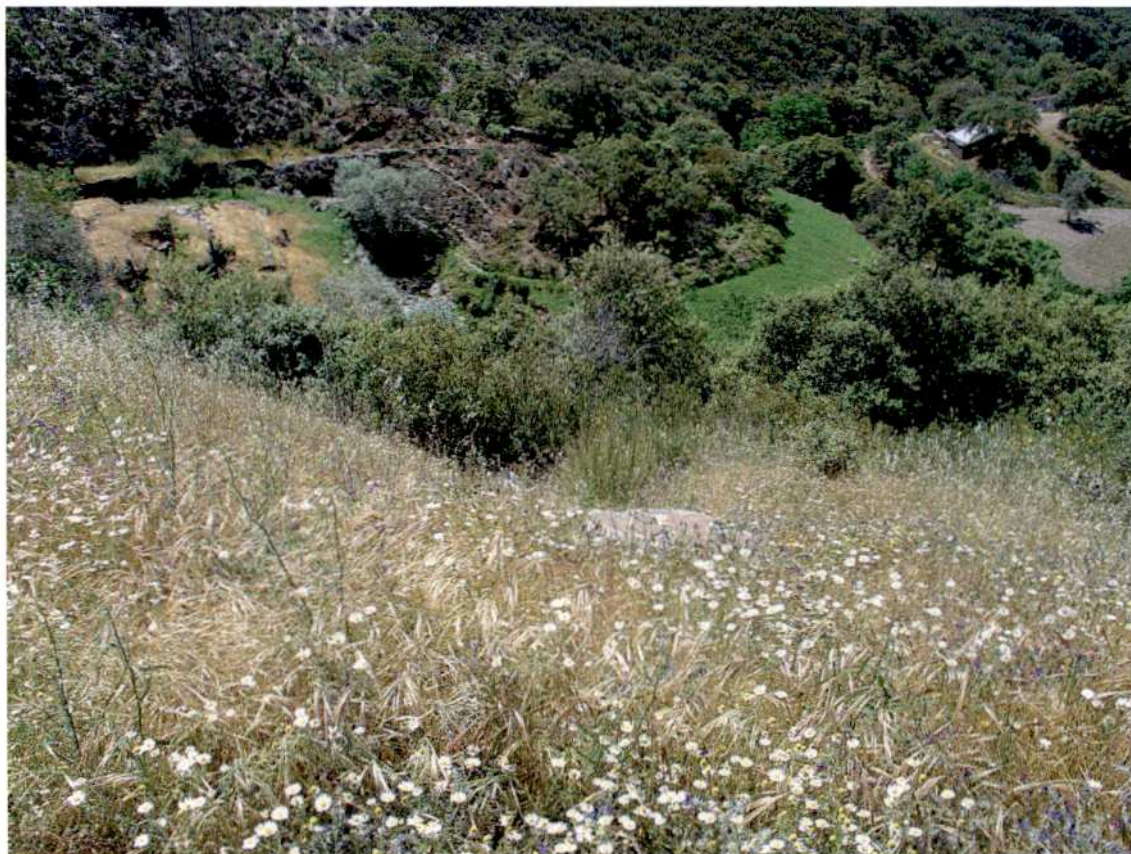

Orçamento Participativo de Manteigas
2018

Mapa O. Participativo

Aproximadamente 272m.

Legenda

 Local do caminho

Rua Fonte de São João Batista



40 m



Caminho para a prática do Turismo em Espaço Rural

Descrição do orçamento:

1. Alargamento da passagem a partir da Fonte de São João até ao pontão do Ribeiro do Vale = 18.000,00€
2. Capeamento do caminho em Tuvenan = 7.000,00€

O melhoramento deste acesso permitiria aos proprietários das hortas um acesso de proximidade às suas parcelas de cultivo.

Permitiria a divulgação das potencialidades que encerra o Ribeiro do Vale.

Finalmente permitiria o renascer de uma atividade de turismo em espaço rural, na realidade os visitantes poderiam participar nas atividades da agricultura tradicional.

ESQUEMA

